

pincipedetails snede aa' | 1/20

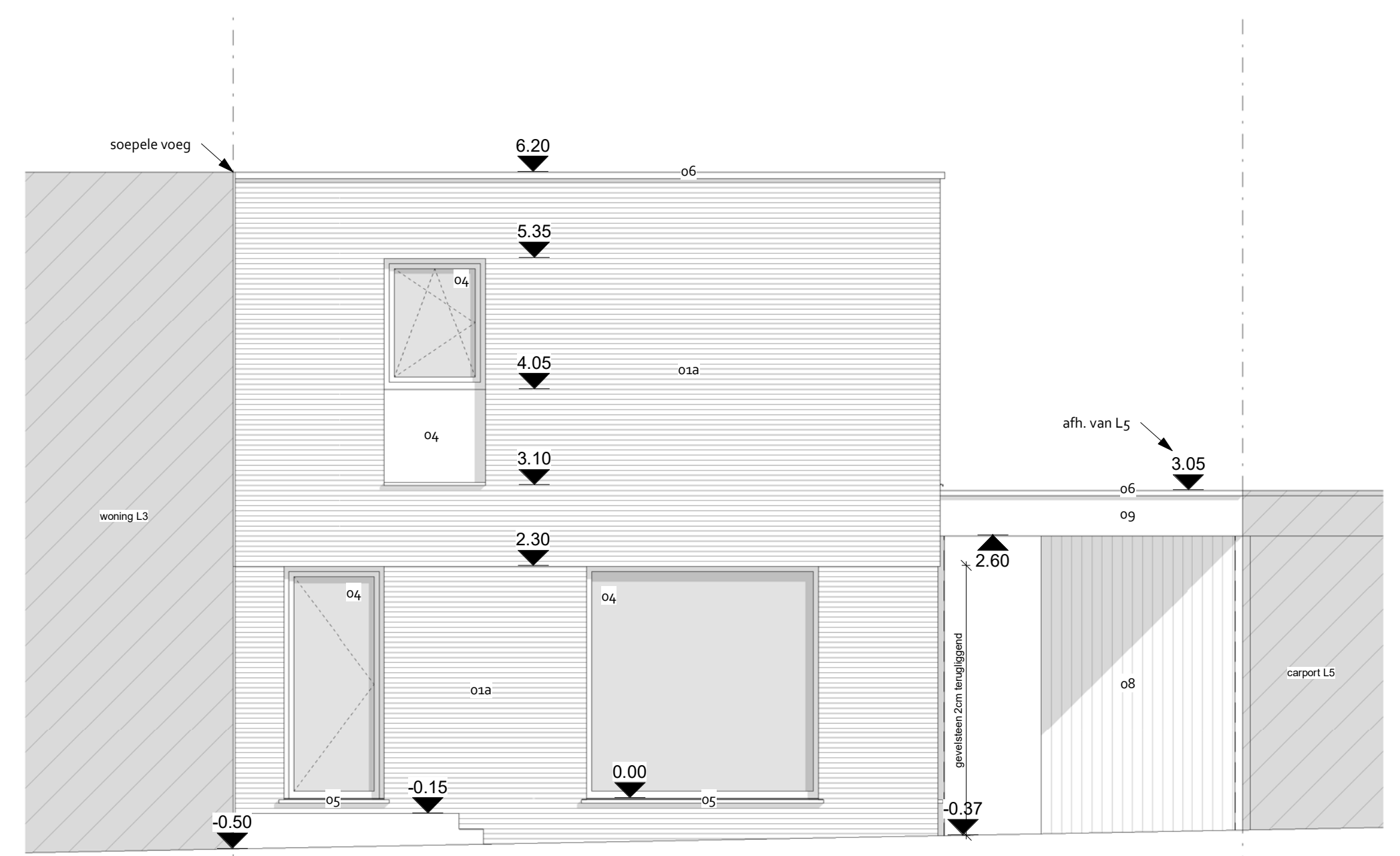

voorgevel | 1/50



rechtergevel | 1/50



achtergevel | 1/50

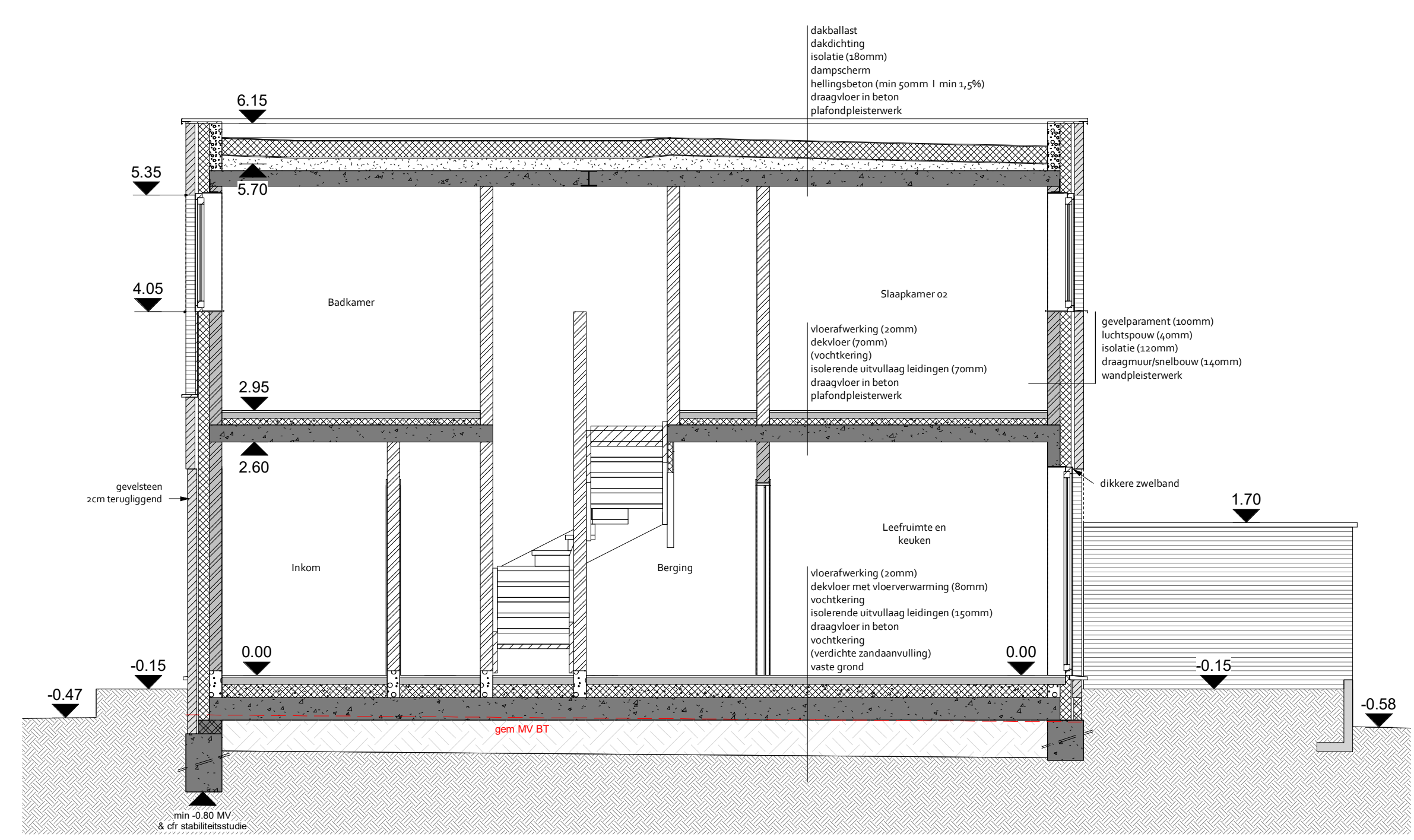

doorsnede aa' | 1/50

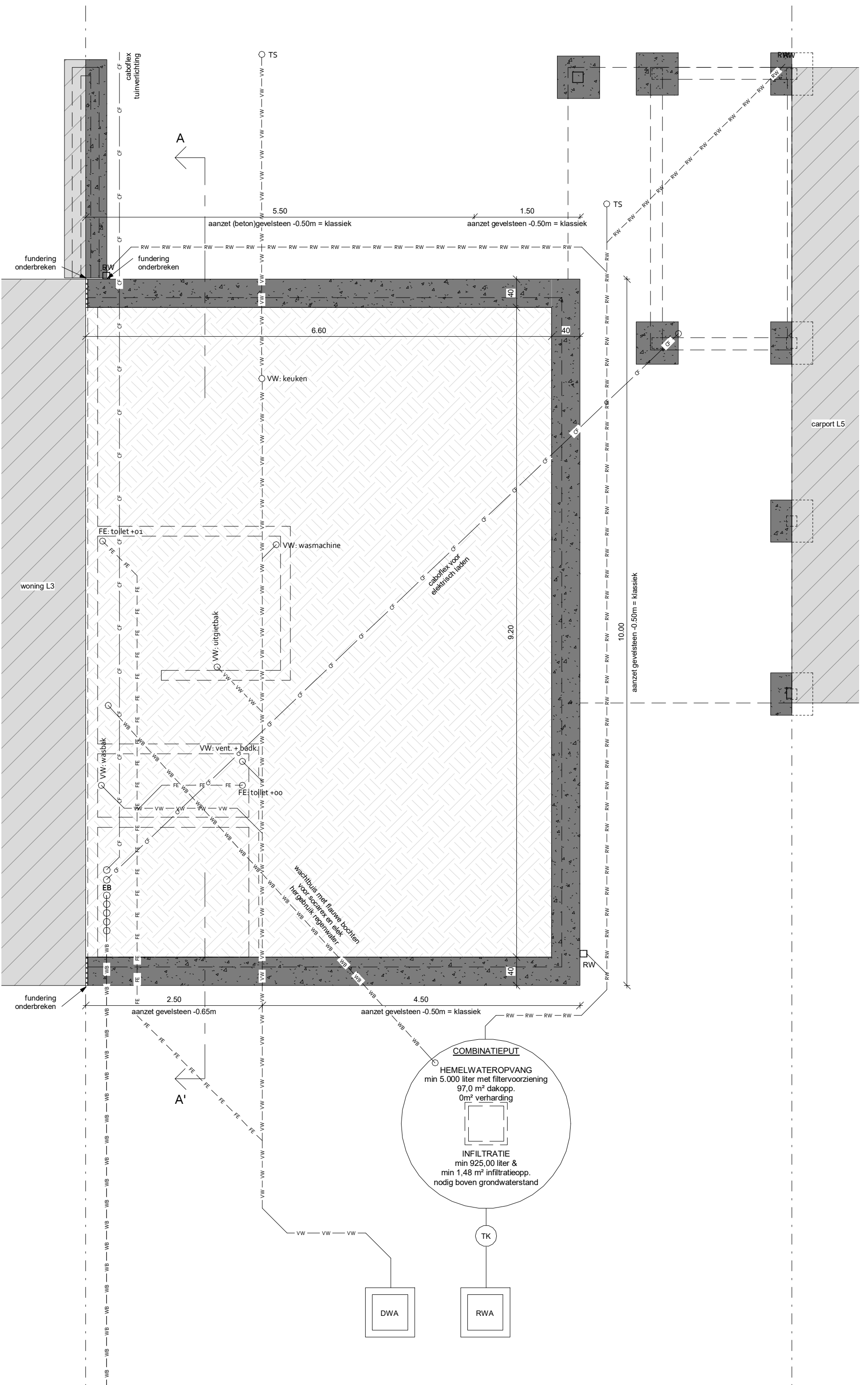

fundering | 1/50

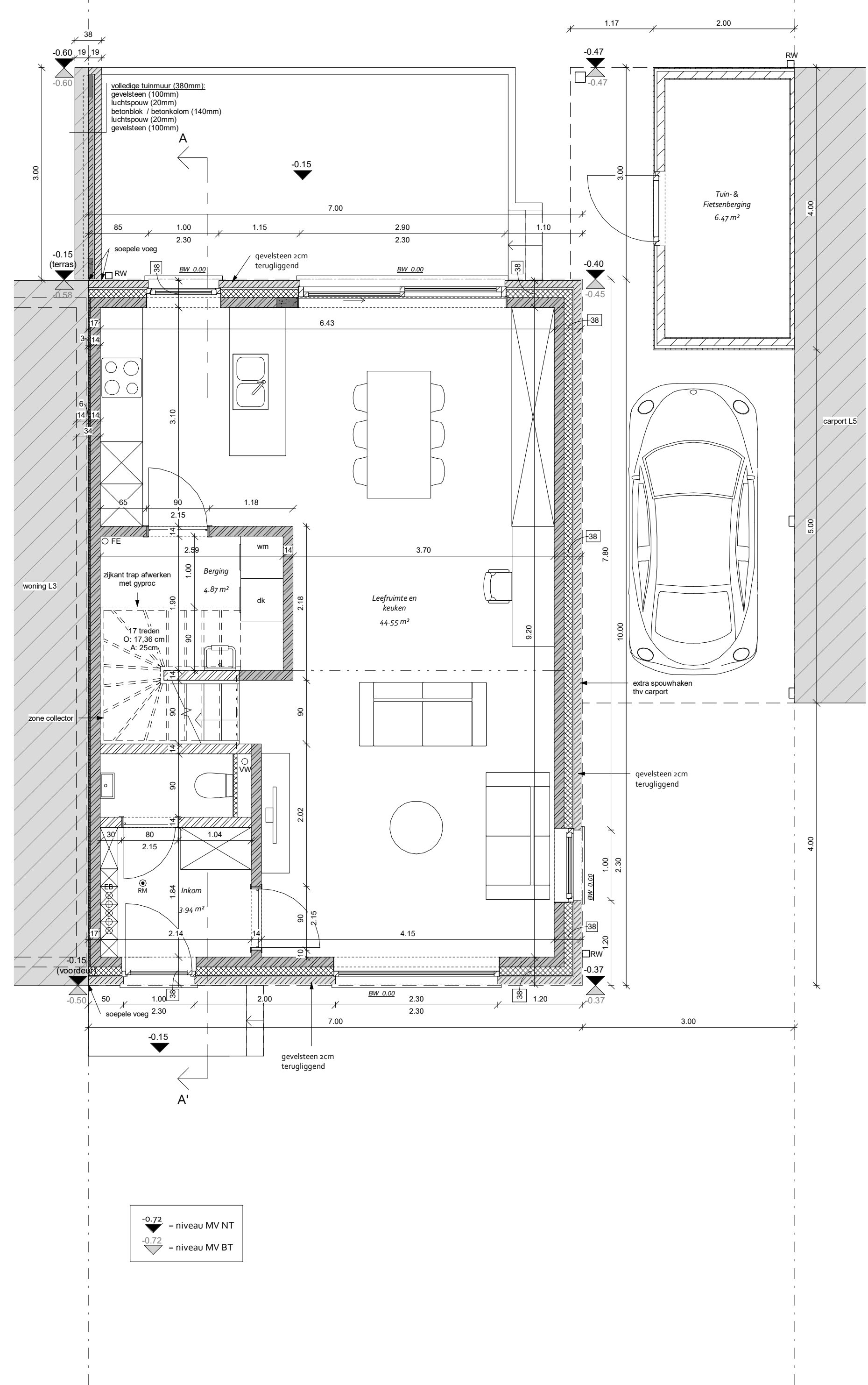

verdieping +00 | 1/50

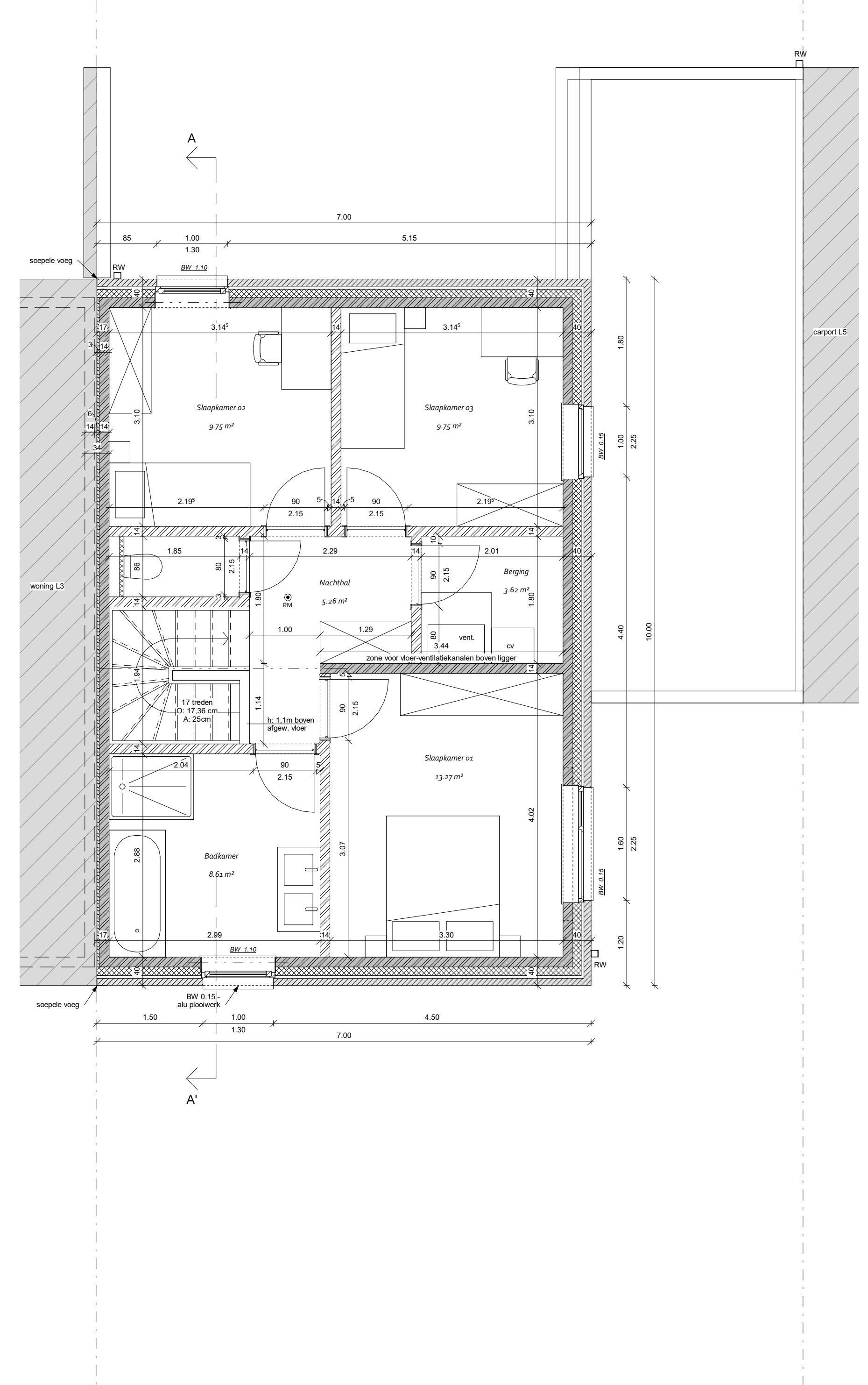

verdieping +01 | 1/50

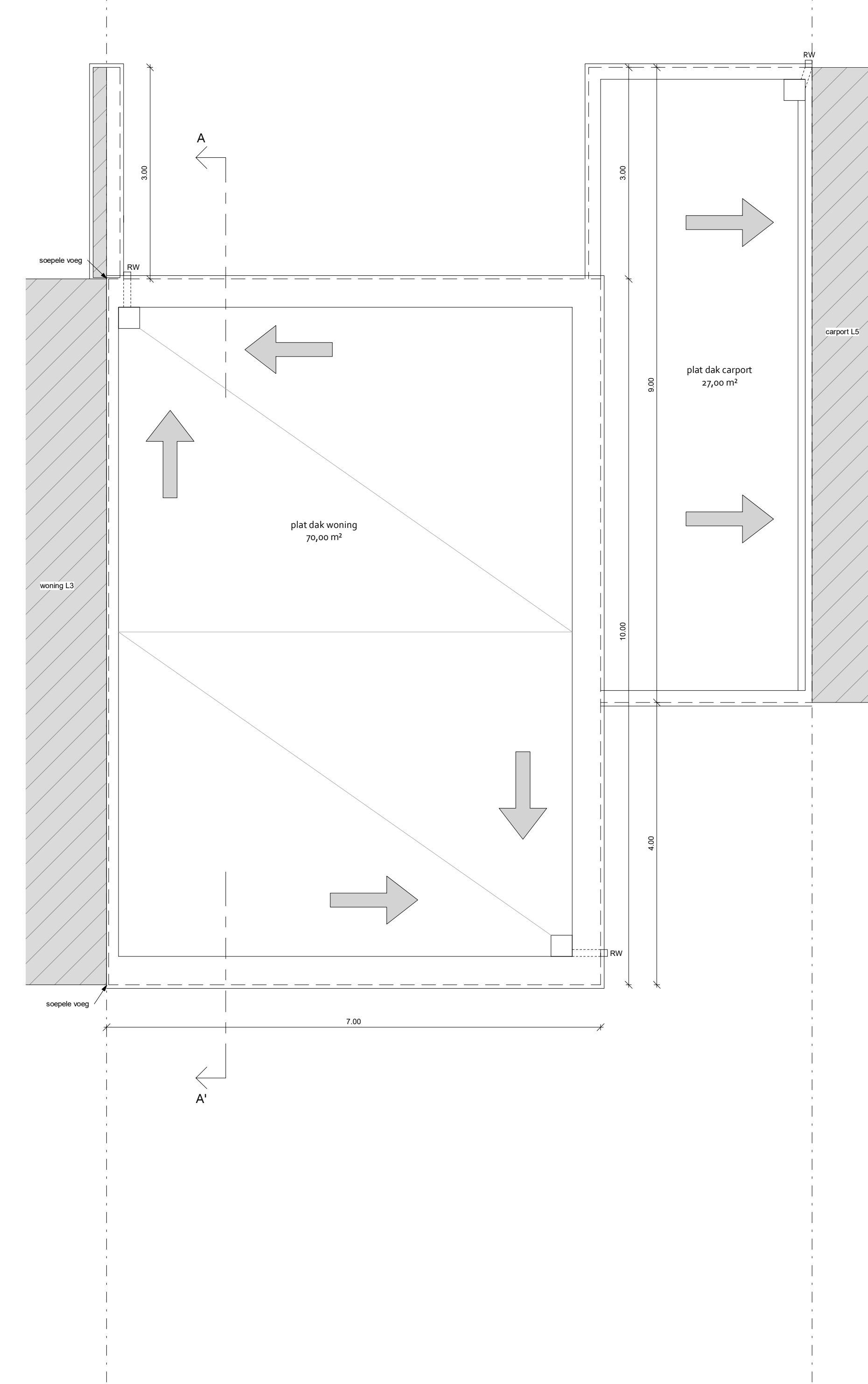

dakenplan | 1/50

- GEVELMATERIALEN**
- o1a | gevelmetselwerk/parament; bruin gemaanceerd
 - o1b | gevelmetselwerk/parament - staand; bruin gemaanceerd
 - o2a | gevelmetselwerk/parament; rood gemaanceerd
 - o2b | gevelmetselwerk/parament - staand; rood gemaanceerd
 - o3 | buitenschrijfwerk/pluoiwerk; bruin-zwart
 - o5 | dorpels / deksteen in blauwe hardsteen; blauwiggris
 - o6 | dakrand in aluminium; bruin-zwart
 - o7 | regenafvoer; bruin-zwart
 - o8 | houten gevelbekleding
 - o9 | aluminium bekleding; bruin-zwart
 - 10 | spijwer
- ROOLINGSPLAN**
- TP | toezichtspat
 - TS | toezichts- / ontstoppingsstop
 - TK | terugslagklep
 - AP | aansluitpunt openbare riolering
 - SP | sifospuit
 - FE | fecaalwater
 - VW | vuilwater
 - RWA | regenmeter(afvoer)
 - EB | energiebocht - doorvoer
 - nutsleidingen
 - WB | wachtbuis
 - CF | caboflex
- ANDERE**
- RM | Rookmelder

Rioleringsaanduidingjes volgens plan infrastructuur. In uitvoering te controleren ter plaatse.
 Ventilatiekleppen dienen berekend te worden c/f de geldende wetgeving, gecontroleerd en goedgekeurd door de EPB verlaaggever alvorens toegepast te worden. Tongpaas systeem is ventilatiesysteem D met warmterugwinning.
 De gebruikte armeringen op de plannen zijn een indicatie van het toe te passen materiaal en is zeker niet de juiste maatvoering ervan. De exacte maatvoering ervan, de bepaling van de breedte, de doorsneden of wegen in het algemeen, het uitlopen van de buizen, ... dient op de werf te gebeuren door de aannemer volgens de regels der kunst en goed vakmanschap.
 Alle maatvoering is in meters 1 m

dekplaat	paramentmetselwerk / staand
isolerende chape	thermische isolatie
betonconstructie	akoestische isolatie
dragend metselwerk	cellenbeton
niet-dragend metselwerk	hellingsbeton

CreJA Architectuur bvba
[materiaallegende]

De architect aanvaardt iedere aansprakelijkheid indien er niet gebouwd wordt volgens de plannen en beschrijvingen van de bouwvergunning, de uitvoering en de voorschriften van de fabricanten. Alle tegengesteld zal zijtig door de uitvoerder opgemerkt worden. Alle meten zijn eventueel ter plaatse te controleren door de uitvoerder alvorens de werkzaamheden te starten. De uitvoering van funderingen, draagbalken, kolommen, wanden, dakconstructies en alles wat met stabiliteit van de constructie te maken heeft, wordt uitgevoerd volgens het grondonderzoekrapport en de berekeningen en een berekening toegeraad en de bijbehorende stabiliteitsstudie, eveneens ten aanzien van de aannemer. De volgende berekeningen en uitvoeringstekeningen worden ter controle aan de architect voorgelegd. Tenzij anders beschreven in het lastenboek en/of tekeningen, worden alle gebruikte materialen vervoerd volgens de voorschriften van de fabricanten. De materialen van de uitvoering van de aannemer die een goed vakmanschap uitgewoont en geaccepteerd worden in het kader van de te wijzen uitvoering.
 De uitvoering wordt niet gestart door de aannemer alvorens de wettelijke startverklaring voor de EPB is afgegeven en alvorens de wettelijke verplichte veiligheidscoördinator wordt aangesteld. De startdatum der werken, het indienen van de wettelijke startverklaring voor de EPB alsook het aanstellen van de wettelijke verplichte veiligheidscoördinator wordt tijdig aan de architect en aan de bevoegde instanties gemeld.
 Eventuele perspectieftekeningen zijn bijgevoegd ter extra informatie.

CreJA Architectuur bvba
architectuur | interieurarchitectuur | urban design
www.crejarchitectuur.be

[ontwerp: door] Jan CRETSWENS, architect zaakvoerder
 B-3114 NELLE: STUYVERCOLE, Vlaamse Architectuurorganisatie
 www.crejarchitectuur.be | t +32(0)49 25 81 11 | info@crejarchitectuur.be
 (BTW BE) (049) 25 81 11

LOT 04 | overzichtplan

Schaal: As indicated
 Plan: UK_2018-L4_index 1

door: MATEXI PROJECTS nv
 vertegenwoordigd door: Dhr. Tom VAN BECKELAERE

Het bouwen van 10 woningen met carport/garage op verkaveling 'Heideveld' te Paal, L1-6 & 8-11 | LOT 04

index
 20180711 | schetsontwerp | 1 a
 20180720 | voorontwerp | 1 b
 20180811 | voorontwerp | 1 c
 20180811 | definitief voorontwerp | 1 d
 20180811 | bouwvergunning | 1 e
 20180811 | ontwerpdocument | 1 f